Załącznik nr 2 do uchwały nr XXXVI/259/2010 Rady Gminy Skarbimierz z dnia 25.02.2010r.
w sprawie zmiany miejscowego planu zagospodarowania przestrzennego gminy Skarbimierz dla terenów w części obrębów: Małujowice, Łukowice Brzeskie i Pępice.
- wyrys z rysunku zmiany studium uwarunkowań i kierunków zagospodarowania przestrzennego gminy Skarbimierz – KIERUNKI ROZWOJU

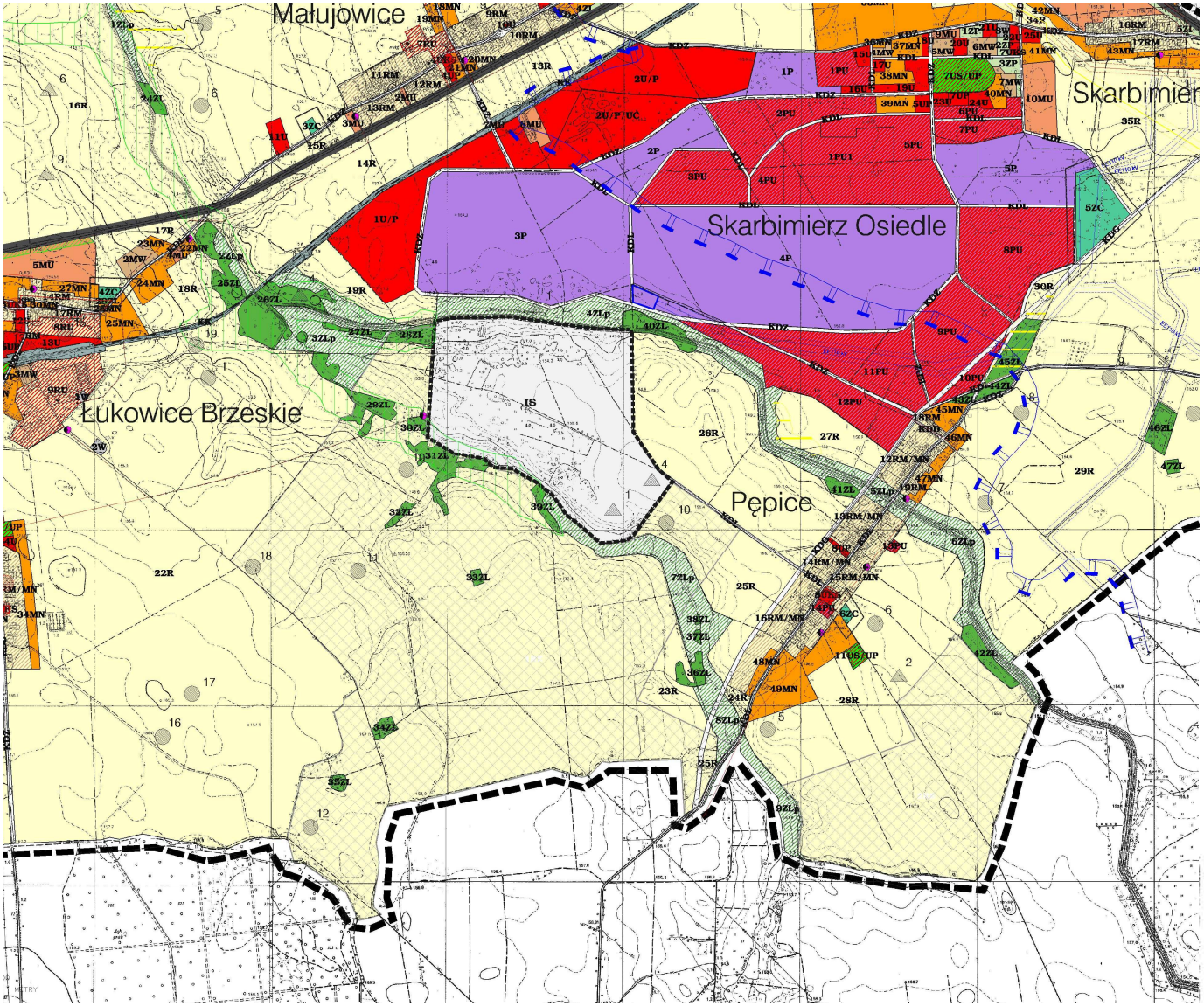

OBJAŚNIENIA: